

## 教育部 函

地址：10051臺北市中山南路5號  
聯絡人：蔡詠春  
電話：02-7736-5681  
Email：spring@mail.moe.gov.tw

受文者：國立嘉義大學

發文日期：中華民國108年10月7日  
發文字號：臺教社(二)字第1080146592號  
速別：普通件

密等及解密條件或保密期限：

附件：報名簡章、計畫書、社會公益組報名表、家庭組報名表、個人組報名表、內政部  
移民署函文(1080146592\_Attach1.pdf、1080146592\_Attach2.odt、  
1080146592\_Attach3.odt、1080146592\_Attach4.odt、1080146592\_Attach5.  
odt、1080146592\_Attach6.pdf)

主旨：函轉內政部移民署辦理「第6屆新住民及其子女築夢計  
畫」，詳如說明，請查照。

說明：

- 一、依據內政部移民署108年10月4日移署移字第1080117821號  
函辦理。
- 二、該署為持續協助協助新住民及其子女完成夢想並展現新住  
民夢想類型多元，鼓勵新住民關懷社會參與公益活動，透  
過影片拍攝與各界分享，展現其對家庭用心的付出與貢獻  
及社會參與的熱情與能量，增加大眾對新住民及其子女的  
瞭解與認識，提升民眾多元文化素養知能，並以生動活潑  
的方式，讓民眾感受政府照顧輔導新住民之用心，爰辦理  
旨揭計畫。
- 三、本案報名期間自即日起至108年10月31日(星期四)止，報  
名網址為[https://www.beiclass.com  
/rid=23417195d9314a5c6d4c](https://www.beiclass.com/rid=23417195d9314a5c6d4c)，請協助轉知並鼓勵符合資格

之新住民家庭依限完成線上報名作業，並將報名表及計畫書寄至該署（移民事務組）「第6屆新住民及其子女築夢計畫活動小組」收，地址：10066臺北市中正區廣州街15號5樓。

- 四、有關報名簡章、計畫書格式及報名表（如附件）已置於該署全球資訊網（<https://www.immigration.gov.tw>）及新住民培力發展資訊網（<https://ifi.immigration.gov.tw>）「最新消息」專區，如有相關問題，請洽該署承辦人：張帆如專員，電話：(02)23889393，分機2522。

正本：各公私立大專校院(含大學系統)、教育部國民及學前教育署

副本：本部高等教育司、技術及職業教育司(含附件)

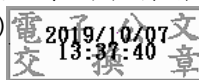

檔 號：  
保存年限：

## 內政部移民署 函

地址：10066臺北市中正區廣州街15號  
聯絡人：專員 張帆如  
聯絡電話：(02) 23889393分機2522  
傳真電話：(02) 23896396  
電子信箱：amy8233@immigration.gov.tw

受文者：教育部

發文日期：中華民國108年10月4日  
發文字號：移署移字第1080117821號  
速別：普通件  
密等及解密條件或保密期限：

附件：如說明三 (108D318433\_108D2069203-01.odt、108D318433\_108D2069204-01.odt、108D318433\_108D2069205-01.odt、108D318433\_108D2069206-01.odt、108D318433\_108D2069207-01.pdf)

主旨：有關「第6屆新住民及其子女築夢計畫報名簡章」，惠請協助宣導並鼓勵踴躍報名參與案，請察（查）照。

說明：

- 一、為持續協助協助新住民及其子女完成夢想並展現新住民夢想類型多元，鼓勵新住民關懷社會參與公益活動，透過影片拍攝與各界分享，展現其對家庭用心的付出與貢獻及社會參與的熱情與能量，增加大眾對新住民及其子女的瞭解與認識，提升民眾多元文化素養知能，並以生動活潑的方式，讓民眾感受政府照顧輔導新住民之用心，爰辦理旨揭計畫。
- 二、本案報名期間自即日起至108年10月31日（星期四）止，報名網址為<https://www.beiclass.com/rid=23417195d9314a5c6d4c>，請協助轉知並鼓勵符合資格之新住民家庭依限完成線上報名作業，並將報名表及計畫



書寄至本署（移民事務組）「第6屆新住民及其子女築夢計畫活動小組」收，地址：10066臺北市中正區廣州街15號5樓。

三、有關報名簡章、計畫書格式及報名表（如附件）已置於本署全球資訊網（<https://www.immigration.gov.tw>）及新住民培力發展資訊網（<https://ifi.immigration.gov.tw>）「最新消息」專區，如有相關問題，請洽本署承辦人：張帆如專員，電話：(02)23889393，分機2522。

正本：教育部、各直轄市及縣（市）政府教育局（處）、101、102及103年全國新住民火炬計畫重點學校

副本：本署移民事務組

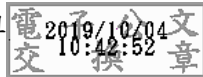

裝

訂

線



70

## 學生事務處課外活動指導組 簡簽

承辦人：鄭思琪  
電話：05-2717066  
電子信箱：szuchi@mail.ncyu.edu.tw

擬辦：

- 一、教育部函轉內政部移民署辦理「第6屆新住民及其子女築夢計畫」1案。
- 二、報名相關資訊：
  - (一)報名時間：即日起至108年10月31日（星期四）止。
  - (二)報名方式：有意申請者請逕至線上報名，網址為 <https://www.beclass.com/rid=23417195d9314a5c6d4c>，並將報名表及計畫書寄至該署（移民事務組）「第6屆新住民及其子女築夢計畫活動小組」收，地址：10066臺北市中正區廣州街15號5樓。
- 三、擬上網公告並副知民雄學務組、各學系及各社團，文陳閱後存查。

會辦單位：

決行層級：第二層決行

裝

訂

線



## 第 6 屆 新住民及其子女築夢計畫報名簡章

### 一、活動目的

「與你共築，夢想實現」本計畫已邁入第6年，為協助新住民及其子女完成夢想並展現新住民夢想類型多元，本屆計畫鼓勵新住民及其子女將夢想由個人層面延伸至家庭、社區鄰里，甚至擴及國家社會。除協助新住民，亦鼓勵新住民關懷社會參與公益活動，將新住民由受助者翻轉成助人者之角色；透過影片拍攝與各界分享，展現其對家庭用心的付出與貢獻及社會參與的熱情與能量，增加大眾對新住民及其子女的瞭解與認識，提升民眾多元文化素養知能，並以生動活潑的方式，讓民眾感受政府照顧輔導新住民之用心。

### 二、主辦單位：內政部移民署

### 三、報名資格

- (一)新住民：與國人結婚之外國人、無國籍人、大陸地區人民、香港或澳門居民及歸化取得我國國籍者之無戶籍國民，且在臺合法居留、定居或設有戶籍。
- (二)新住民子女：上述新住民之已設籍子女，且在臺居住及就學者。

### 四、報名類別

- (一)個人組：以新住民個人或其子女1人為主要報名對象。
- (二)家庭組：由新住民家庭成員(具直系血親或實際共同生活者)共同組隊，人數不拘。
- (三)社會公益組：每組參與人數至多5人，由新住民或其子女1人為主要報名者，其餘成員則不限為國人或外國人。

### 五、活動期程

- (一)報名期間：自即日起至108年10月31日(星期四)止。
  - (二)獲獎名單公布：預計108年11月下旬公布。
  - (三)獲獎者築夢期程：預計108年12月至109年3月。
  - (四)成果發表暨圓夢祝賀茶會：暫訂於109年5月辦理。
- 備註：報名及其他活動日期如有變更，請以本署全球資訊網公告為主。

### 六、活動甄選辦法

- (一)計畫主題：題目自訂，但須與新住民及其子女之教育、家庭、文化、工作、生活或社會公益等議題相關。
- (二)計畫實施地點：於國內(含離島地區)。
- (三)甄選組別：分為個人組、家庭組及社會公益組，三組僅能擇一參加，重複報名者，取消參加資格，另為擴大計畫執行效益，如103年至107年曾參加本計畫已獲補助者，不得再報名。
- (四)甄選內容：依報名組別撰寫築夢計畫書。
- (五)報名方式：參加者須依序完成下列兩程序，報名始算完成，另為確保資料無誤，審核內容將以書面報名資料為主。

1. 須先於本計畫線上報名系統登打報名相關資訊(報名網址如下：

<https://www.beiclass.com/rid=23417195d9314a5c6d4c>)。

2. 再至本署全球資訊網(<https://www.immigration.gov.tw>)或新住民培力發展資訊網

(<https://ifi.immigration.gov.tw>)下載報名表及計畫書，於填寫完畢後，請以迴紋針將前述資料，併同新住民或新住民子女3個月內記事不省之全戶戶籍謄本或足資證明身分之文件及其他佐證資料，依序整齊裝訂，以掛號郵寄至本署移民事務組「第6屆新住民及其子女築夢計畫活動小組」收，寄件地址：「10066 臺北市中正區廣州街15號5樓」。

3. 報名時間以收件郵戳日期為憑，逾期恕不受理（另報名檢附之作品，事後均不予退件）。

## 七、甄選方式及標準

(一) 甄選方式：由5位專業甄選委員，分別於個人組甄選出10組、家庭組10組及社會公益組5組，共計25組獲獎者。

(二) 甄選標準：

1. 夢想可執行性：占 30%。(含是否可以在獲獎後依規定展開執行工作及是否能在 3 個月內達成夢想執行成果等)。
2. 夢想開創性：占 25%。(含夢想是否具有創意、是否提供創新之服務、是否引發大眾對潛在問題之重視等)。
3. 夢想影響性：占 25%。(含是否對社會整體或特定團體之問題提出解決方案、是否勇於突破個人現狀或過去紀錄、是否具發揮激勵人心之效果、是否具發展性，進而增進其可回饋於團體或社會的能力及社會對多元文化的理解等)。
4. 夢想持續性：占 20%。(含成員是否堅持初衷持續實踐夢想、本身為夢想所做的準備及努力、過去相關經驗及夢想是否具有永續影響力等)。

## 八、獎勵

(一) 本計畫將甄選個人組 10 組、家庭組 10 組，社區公益組 5 組，共計 25 組獲獎，並依夢想內容提供個人組及家庭組每組最高新臺幣（以下同）7 萬元、社會公益組每組最高 10 萬元之築夢獎金。

(二) 本計畫由甄選委員就申請者之夢想規模進行評估及審查，並由本署及甄審委員於本計畫獎金總額度內，增減調整各組獲獎組數及金額。

(三) 獎金核發方式：獎金於獲獎名單公布後，採 1 次全額撥付，惟獲獎者需配合下列事項，未配合者，主辦單位有權取消全數獎金資助，並追溯已撥付之獲獎金額。

1. 配合本署安排之業師進行築夢指導、配合築夢紀實影片拍攝、計畫執行進度定期追蹤、依計畫期限完成築夢計畫、出席主辦單位安排之成果分享活動(如:成果發表暨圓夢祝賀茶會……等)及相關媒體宣傳、交付符合本署規格、標準之費用支出明細、成果報告及心得相關資料，另有關獲獎者出席前揭成果發表暨圓夢祝賀茶會，本署將補助每組含獲獎者計 3 人之來回交通費。
2. 同意主辦單位為活動需要於本計畫相關網站顯示其姓名，並使用報名資料內容製作活動成果冊。

## 九、注意事項

(一) 參賽資格不符或資料填報不實，經通知修正或補繳，仍未能於報名截止前完成修正或補繳資料者，一律取消甄選資格；事後發現者，除於網站公告（在學學生則發函通知就讀學校）取消獲獎資格，且須無條件即刻繳回所有已核發之獎金及獎狀。其已執行一部分或全部計畫所產生之費用應自行補足。另因可歸責於獲獎人或團體之事由致主辦單位所蒙受之一切損失，由獲獎人或團體負賠償及負擔一切法律責任。

(二) 有關獎金及獲獎資格均為獲獎者所有，不得轉讓予第三者，且獎金金額需全額用於築夢計畫實踐過程中，不得挪作他用，亦不得折合任何等值商品或物品。

(三) 依我國稅法規定，獎品或獎金價值超過2萬元以上，依所得稅法須代扣10%稅金。另於課稅年度內在臺灣地區居留、停留合計未滿183天之個人，不論獲獎金額多寡皆扣20%稅金。

(四) 獲獎者在原計畫預算額度內如因應實際需要欲調整執行方式或內容，得事先檢附含括變更理由、項目及內容之變更計畫書通知主辦單位辦理變更，惟須經主辦單位核可後，始可依變更計畫繼續執行之。

(五)獲獎者需同意下列事項：

1. 將所有築夢計畫書、執行紀錄、成果報告及心得等相關資料（以下簡稱著作）之著作財產權及個人肖像權轉讓暨授權予主辦單位典藏。
  2. 同意主辦單位不限地域、時間、次數在各報章雜誌、媒體、刊物及網際網路以任何形式行使重製、展覽、報導、印製、數位化、編輯、出版、印刷、研究、推廣、宣傳、公開展示、文宣廣告本著作及其說明、圖像，並依實際狀況增減作品字數。另主辦單位亦得再授權他人為上列方式之推廣利用，獲獎者不得以任何名義向主辦單位要求報酬、授權金或賠償金等。
- (六)參賽者除須遵守未運用相同內容參與其他類似徵選活動(參加國小內部比賽者除外)及未運用曾已獲佳作以上或已編輯、出版成書之著作參與本徵選活動規定外，尚須遵守前項著作需自行創作且無侵害任何第三者智慧財產權之規定。
- (七)相關著作如經發現違反上述規定，主辦單位除有權逕予取消參加資格外，並得要求作者返還全數獲獎獎勵，另因可歸責於作者之事由致主辦單位所蒙受之一切損失，由作者負賠償及擔負一切法律責任。
- (八)獲獎者在執行築夢計畫時，應考量自身安全，並承擔個人執行夢想時所引發的危險、意外傷害和危及生命的後果。同時本人親屬、繼承人或相關之第三人將無法對上述之善意個人、單位或團體提出任何告訴或民事求償。
- (九)參賽者有向主辦單位請求查詢、閱覽、複製、補充、更正、刪除或停止蒐集、處理、利用個人資料之權利。
- (十)本簡章若有未盡事宜，主辦單位有權修改公告之，並以本署全球資訊網(<https://www.immigration.gov.tw>)「最新消息」專區公告為主。



# 內政部移民署

## 第 6 屆新住民及其子女築夢計畫

### 計畫書

(封面)

組別：	
報名序號： <span style="float: right;">(由移民署填寫)</span>	
新住民姓名	
新住民子女姓名	

【築夢計畫書參考格式】

首頁：築夢計畫主題(自行命題)

第一頁：目錄

(章節名稱) ..... (頁次)

第二頁起：計畫書

壹、計畫緣起

貳、計畫目標：請條列敘明本計畫預期達成之具體目標。

參、計畫內容

一、計畫項目。

二、執行期程。(請預定於108年12月底至109年3月止完成)

三、執行創意。

四、執行方式。

五、可行性說明。

六、運用資源。

七、其他(請自行補充)。

肆、經費預算(以1~3個月期程編列)

一、經費需求：含數量及單價估算。

二、經費編列參考格式如下：(單位：新臺幣)

經費項目	細目	單價(元)	數量	小計(元)

伍、預期效益

一、執行本計畫之預估成果。

二、預期計畫完成後之相關影響性。

三、其它。

陸、附錄(各計畫項目必要附件、補充資料及其他相關有助於評審之資料)

註：以上為計畫書必備之基本內容及規範，申請者可視需求彈性增加其他項目。

報名序號：□□□□

(由移民署填寫)

### 第6屆新住民及其子女築夢計畫 社會公益組報名表

築夢計畫主題						
姓名		1	2	3	4	5
	(此格請填住主要代表者)					
身分		<input type="checkbox"/> 新住民 <input type="checkbox"/> 新住民子女	<input type="checkbox"/> 新住民 <input type="checkbox"/> 新住民子女	<input type="checkbox"/> 新住民 <input type="checkbox"/> 新住民子女	<input type="checkbox"/> 新住民 <input type="checkbox"/> 新住民子女	<input type="checkbox"/> 新住民 <input type="checkbox"/> 新住民子女
國籍別 (新住民家長原生國籍別)						
身分證統一編號/居留證號						
出生年月日						
年齡						
性別		<input type="checkbox"/> 男 <input type="checkbox"/> 女	<input type="checkbox"/> 男 <input type="checkbox"/> 女	<input type="checkbox"/> 男 <input type="checkbox"/> 女	<input type="checkbox"/> 男 <input type="checkbox"/> 女	<input type="checkbox"/> 男 <input type="checkbox"/> 女
學歷						
就讀學校/服務機關						
主要代表者	在臺日、夜間可連絡之電話(H)	(日): (夜):	(日): (夜):	(日): (夜):	(日): (夜):	(日): (夜):
	手機號碼(M)					
	E-mail					
	現住(聯絡)地址	( )				
	戶籍地址	( )				

如獲選(高中職以上)是否同意將個人基本資料登錄本署新住民子女人才資料庫,供各級政府相關部會參考使用? 是 勾選是者請續填第3頁之「內政部移民署新住民子女人才資料表」 否

內政部移民署「第6屆新住民及其子女築夢計畫」申請資料

參賽者身分證明文件正反面影本(身分證或居留、定居證等相關證明文件)	<b>【身分證明文件正反面影本】黏貼處</b>	
	正面	
	反面	
資格證明影本(足資證明其為新住民或新住民子女身分之3個月內記事不省之全戶戶籍謄本或其他文件)	<b>【參加資格證明影本】黏貼處</b>	
	<p><b>切結書</b></p> <p>本人同意遵守及配合簡章內之規定，除同意主辦單位使用本人報名資料內容製作活動成果冊、配合築夢過程拍攝與出席成果發表暨圓夢祝賀茶會分享成果外，亦保證所填資料及交付作品均屬實，以上，如有違反或不配合，主辦單位將取消得獎資格並追回全數核發獎金及獎狀之權利。</p> <p><b>授權書</b></p> <p>本人已詳閱「第6屆新住民及其子女築夢計畫」所列有關著作授權及個人資料等相關內容，願意遵守其所載明之規定並同意主辦單位不需另支付報酬。</p> <p>被授權人：內政部移民署</p> <p>參賽者(立書人)：_____ (簽名)</p> <p>監護人：_____ (簽名) (無則免填)</p>	
	<p>備註：</p> <ol style="list-style-type: none"> <li>1. 請詳細填寫正確資料，以維護您的參賽權益。</li> <li>2. 本案報名資格依計畫內容規定，並不包含華僑及無戶籍國民。</li> <li>3. 計畫內容、報名表及計畫書參考格式可於內政部移民署全球資訊網 (<a href="https://www.immigration.gov.tw">https://www.immigration.gov.tw</a>)及新住民培力發展資訊網 (<a href="https://ifi.immigration.gov.tw">https://ifi.immigration.gov.tw</a>)「最新消息」專區下載。</li> <li>4. 活動洽詢電話：(02)2388-9393 分機 2522，張帆如專員。</li> </ol>	

內政部移民署新住民子女人才資料表

填寫日期： 年 月 日

家長國籍	父： <input type="checkbox"/> 本國籍 <input type="checkbox"/> 外國籍_____（國家或地區）			
	母： <input type="checkbox"/> 本國籍 <input type="checkbox"/> 外國籍_____（國家或地區）			
新住民子女 中文姓名			國民身分證 統一編號	
新住民子女 英文姓名				
教育程度	<input type="checkbox"/> 博士 <input type="checkbox"/> 碩士 <input type="checkbox"/> 大學 <input type="checkbox"/> 專科 <input type="checkbox"/> 高中(職)		就讀學校：	就讀科系：
外語程度	聽	說	讀	寫
1. 新住民母語	<input type="checkbox"/> 精通 <input type="checkbox"/> 普通 <input type="checkbox"/> 略懂 <input type="checkbox"/> 不懂	<input type="checkbox"/> 精通 <input type="checkbox"/> 普通 <input type="checkbox"/> 略懂 <input type="checkbox"/> 不懂	<input type="checkbox"/> 精通 <input type="checkbox"/> 普通 <input type="checkbox"/> 略懂 <input type="checkbox"/> 不懂	<input type="checkbox"/> 精通 <input type="checkbox"/> 普通 <input type="checkbox"/> 略懂 <input type="checkbox"/> 不懂
2. _____	<input type="checkbox"/> 精通 <input type="checkbox"/> 普通 <input type="checkbox"/> 略懂 <input type="checkbox"/> 不懂	<input type="checkbox"/> 精通 <input type="checkbox"/> 普通 <input type="checkbox"/> 略懂 <input type="checkbox"/> 不懂	<input type="checkbox"/> 精通 <input type="checkbox"/> 普通 <input type="checkbox"/> 略懂 <input type="checkbox"/> 不懂	<input type="checkbox"/> 精通 <input type="checkbox"/> 普通 <input type="checkbox"/> 略懂 <input type="checkbox"/> 不懂
3. _____	<input type="checkbox"/> 精通 <input type="checkbox"/> 普通 <input type="checkbox"/> 略懂 <input type="checkbox"/> 不懂	<input type="checkbox"/> 精通 <input type="checkbox"/> 普通 <input type="checkbox"/> 略懂 <input type="checkbox"/> 不懂	<input type="checkbox"/> 精通 <input type="checkbox"/> 普通 <input type="checkbox"/> 略懂 <input type="checkbox"/> 不懂	<input type="checkbox"/> 精通 <input type="checkbox"/> 普通 <input type="checkbox"/> 略懂 <input type="checkbox"/> 不懂
曾獲選本署舉辦 之相關活動	<input type="checkbox"/> 新住民子女海外培力計畫：_____（年度） <input type="checkbox"/> 新住民及其子女築夢計畫：_____（年度） <input type="checkbox"/> 新住民子女國內培育營：_____（年度） <input type="checkbox"/> 新住民及其子女培力與獎助（勵）學金計畫： _____（年度）			
未來是否有意願 至海外工作	<input type="checkbox"/> 是：_____（國家或地區） <input type="checkbox"/> 否			
個人專長 (可複選)	<input type="checkbox"/> 會計 <input type="checkbox"/> 統計 <input type="checkbox"/> 法律 <input type="checkbox"/> 財稅金融 <input type="checkbox"/> 音樂 <input type="checkbox"/> 體育 <input type="checkbox"/> 美術設計 <input type="checkbox"/> 網頁製作 <input type="checkbox"/> 餐飲旅遊 <input type="checkbox"/> 醫療護理 <input type="checkbox"/> 公關行銷 <input type="checkbox"/> 活動企劃能力 <input type="checkbox"/> 資訊處理 <input type="checkbox"/> 程式語言【 _____ 】 <input type="checkbox"/> 其他：_____			
取得證照				

社會公益組

## 同意書

本人\_\_\_\_\_，國民身分證統一編號\_\_\_\_\_，  
出生\_\_\_\_\_年\_\_\_\_\_月\_\_\_\_\_日，同意將個人基本資料登入內政部  
移民署新住民子女人才資料庫，提供各級政府相關部會參考使用。

**此致**

**內政部移民署**

家長簽章：

與新住民子女關係：

(未滿20歲者經家長簽章)

中華民國\_\_\_\_\_年\_\_\_\_\_月\_\_\_\_\_日

報名序號：□□□□

(由移民署填寫)

## 第6屆新住民及其子女築夢計畫 家庭組報名表

築夢計畫主題					
姓名 (此表如不敷填寫，請自行 重覆下載填寫)		1	2	3	4
	(此格請填住主要家庭 組代表者)				
身分	<input type="checkbox"/> 新住民 <input type="checkbox"/> 新住民子女	<input type="checkbox"/> 新住民 <input type="checkbox"/> 新住民子女	<input type="checkbox"/> 新住民 <input type="checkbox"/> 新住民子女	<input type="checkbox"/> 新住民 <input type="checkbox"/> 新住民子女	<input type="checkbox"/> 新住民 <input type="checkbox"/> 新住民子女
國籍別 (新住民家長原生國籍別)					
身分證統一編號/ 居留證號					
出生年月日					
年齡					
性別	<input type="checkbox"/> 男 <input type="checkbox"/> 女	<input type="checkbox"/> 男 <input type="checkbox"/> 女	<input type="checkbox"/> 男 <input type="checkbox"/> 女	<input type="checkbox"/> 男 <input type="checkbox"/> 女	<input type="checkbox"/> 男 <input type="checkbox"/> 女
學歷					
就讀學校/服務機關					
主要 代 表 者	在臺日、夜間 可連絡之電話 (H)	(日): (夜):	(日): (夜):	(日): (夜):	(日): (夜):
	手機號碼(M)				
	E-mail				
	現住(聯絡) 地址	( )			
	戶籍地址	( )			

如獲選(高中職以上)是否同意將個人基本資料登錄本署新住民子女人才資料庫，供各級政府相關部會參  
使用? 是 勾選是者請續填第3頁之「內政部移民署新住民子女人才資料表」 否

參賽者身分證明文件正反面影本(身分證或居留、定居證等相關證明文件)	<b>【身分證明文件正反面影本】黏貼處</b>
	正面
	反面
資格證明影本 (足資證明其為新住民或新住民子女身分之3個月內記事不省之全戶戶籍謄本或其他文件)	<b>【參加資格證明影本】黏貼處</b>
<p><b>切結書</b></p> <p>本人同意遵守及配合簡章內之規定，除同意主辦單位使用本人報名資料內容製作活動成果冊、配合築夢過程拍攝與出席成果發表暨圓夢祝賀茶會分享成果外，亦保證所填資料及交付作品均屬實，以上，如有違反或不配合，主辦單位將取消得獎資格並追回全數核發獎金及獎狀之權利。</p> <p><b>授權書</b></p> <p>本人已詳閱「第6屆新住民及其子女築夢計畫」所列有關著作授權及個人資料等相關內容，願意遵守其所載明之規定並同意主辦單位不需另支付報酬。</p> <p>被授權人：內政部移民署</p> <p>參賽者(立書人)：_____ (簽名)</p> <p>監護人：_____ (簽名) (無則免填)</p>	
<p>備註：</p> <ol style="list-style-type: none"> <li>1. 請詳細填寫正確資料，以維護您的參賽權益。</li> <li>2. 本案報名資格依計畫內容規定，並不包含華僑及無戶籍國民。</li> <li>3. 計畫內容、報名表及計畫書參考格式可於內政部移民署全球資訊網(<a href="https://www.immigration.gov.tw">https://www.immigration.gov.tw</a>)及新住民培力發展資訊網(<a href="https://ifi.immigration.gov.tw">https://ifi.immigration.gov.tw</a>)「最新消息」專區下載。</li> <li>4. 活動洽詢電話：(02)2388-9393 分機 2522，張帆如專員。</li> </ol>	



內政部移民署新住民子女人才資料表

填寫日期： 年 月 日

家長國籍	父： <input type="checkbox"/> 本國籍 <input type="checkbox"/> 外國籍_____（國家或地區）			
	母： <input type="checkbox"/> 本國籍 <input type="checkbox"/> 外國籍_____（國家或地區）			
新住民子女 中文姓名			國民身分證 統一編號	
新住民子女 英文姓名				
教育程度	<input type="checkbox"/> 博士 <input type="checkbox"/> 碩士 <input type="checkbox"/> 大學 <input type="checkbox"/> 專科 <input type="checkbox"/> 高中(職)		就讀學校：	就讀科系：
外語程度	聽	說	讀	寫
1. 新住民母語	<input type="checkbox"/> 精通 <input type="checkbox"/> 普通 <input type="checkbox"/> 略懂 <input type="checkbox"/> 不懂	<input type="checkbox"/> 精通 <input type="checkbox"/> 普通 <input type="checkbox"/> 略懂 <input type="checkbox"/> 不懂	<input type="checkbox"/> 精通 <input type="checkbox"/> 普通 <input type="checkbox"/> 略懂 <input type="checkbox"/> 不懂	<input type="checkbox"/> 精通 <input type="checkbox"/> 普通 <input type="checkbox"/> 略懂 <input type="checkbox"/> 不懂
2. _____	<input type="checkbox"/> 精通 <input type="checkbox"/> 普通 <input type="checkbox"/> 略懂 <input type="checkbox"/> 不懂	<input type="checkbox"/> 精通 <input type="checkbox"/> 普通 <input type="checkbox"/> 略懂 <input type="checkbox"/> 不懂	<input type="checkbox"/> 精通 <input type="checkbox"/> 普通 <input type="checkbox"/> 略懂 <input type="checkbox"/> 不懂	<input type="checkbox"/> 精通 <input type="checkbox"/> 普通 <input type="checkbox"/> 略懂 <input type="checkbox"/> 不懂
3. _____	<input type="checkbox"/> 精通 <input type="checkbox"/> 普通 <input type="checkbox"/> 略懂 <input type="checkbox"/> 不懂	<input type="checkbox"/> 精通 <input type="checkbox"/> 普通 <input type="checkbox"/> 略懂 <input type="checkbox"/> 不懂	<input type="checkbox"/> 精通 <input type="checkbox"/> 普通 <input type="checkbox"/> 略懂 <input type="checkbox"/> 不懂	<input type="checkbox"/> 精通 <input type="checkbox"/> 普通 <input type="checkbox"/> 略懂 <input type="checkbox"/> 不懂
曾獲選本署舉辦 之相關活動	<input type="checkbox"/> 新住民子女海外培力計畫：_____（年度） <input type="checkbox"/> 新住民及其子女築夢計畫：_____（年度） <input type="checkbox"/> 新住民子女國內培育營：_____（年度） <input type="checkbox"/> 新住民及其子女培力與獎助（勵）學金計畫： _____（年度）			
未來是否有意願 至海外工作	<input type="checkbox"/> 是：_____（國家或地區） <input type="checkbox"/> 否			
個人專長 (可複選)	<input type="checkbox"/> 會計 <input type="checkbox"/> 統計 <input type="checkbox"/> 法律 <input type="checkbox"/> 財稅金融 <input type="checkbox"/> 音樂 <input type="checkbox"/> 體育 <input type="checkbox"/> 美術設計 <input type="checkbox"/> 網頁製作 <input type="checkbox"/> 餐飲旅遊 <input type="checkbox"/> 醫療護理 <input type="checkbox"/> 公關行銷 <input type="checkbox"/> 活動企劃能力 <input type="checkbox"/> 資訊處理 <input type="checkbox"/> 程式語言【                      】 <input type="checkbox"/> 其他：_____			
取得證照				

家庭組

## 同意書

本人\_\_\_\_\_，國民身分證統一編號 \_\_\_\_\_，  
出生\_\_\_\_\_年\_\_\_\_\_月\_\_\_\_\_日，同意將個人基本資料登入內政部  
移民署新住民子女人才資料庫，提供各級政府相關部會參考使用。

**此致**

**內政部移民署**

家長簽章：

與新住民子女關係：

(未滿20歲者經家長簽章)

中華民國            年    月    日

報名序號：□□□□

(由移民署填寫)

## 第6屆新住民及其子女築夢計畫 個人組報名表

築夢計畫主題			
身分	<input type="checkbox"/> 新住民 / 原生國籍別： <input type="checkbox"/> 新住民子女		
姓名		性別	<input type="checkbox"/> 男 <input type="checkbox"/> 女
出生日期	年 月 日	年齡	
身分證統一編號/ 居留證號		學歷	<input type="checkbox"/> 國小 <input type="checkbox"/> 國中 <input type="checkbox"/> 高中(職) <input type="checkbox"/> 專科 <input type="checkbox"/> 大學 <input type="checkbox"/> 碩士 <input type="checkbox"/> 博士
就讀學校及科系		服務機關	
在臺日、夜間可連絡之電話 (H)	(日): (夜):	手機號碼(M)	
現住(聯絡)地址	( )		
戶籍地址	( )		
E-MAIL			
參賽者身分證證明文件正 反面影本(身分證或居 留、定居證等相關證明文 件)	【身分證證明文件正反面影本】黏貼處		
	正面		
反面			
<u>如獲選(高中職以上)是否同意將個人基本資料登錄本署新住民子女人才資料庫，供各級政府相關部會參 使用？</u> <input type="checkbox"/> 是 勾選是者請續填第3頁之「內政部移民署新住民子女人才資料表」 <input type="checkbox"/> 否			

<p>資格證明影本 (足資證明其為新住民或新住民子女身分之3個月內記事不省之全戶戶籍謄本或其他文件)</p>	<p>【參加資格證明影本】黏貼處</p>
<p><b>切結書</b> 本人同意遵守及配合簡章內之規定，除同意主辦單位使用本人報名資料內容製作活動成果冊、配合築夢過程拍攝與出席成果發表暨圓夢祝賀茶會分享成果外，亦保證所填資料及交付作品均屬實，以上，如有違反或不配合，主辦單位將取消得獎資格並追回全數核發獎金及獎狀之權利。</p> <p><b>授權書</b> 本人已詳閱「第6屆新住民及其子女築夢計畫」所列有關著作授權及個人資料等相關內容，願意遵守其所載明之規定並同意主辦單位不需另支付報酬。 被授權人：內政部移民署</p> <p>參賽者(立書人)：_____ (簽名)</p> <p>監護人：_____ (簽名) (無則免填)</p>	
<p>備註：</p> <ol style="list-style-type: none"><li>1. 請詳細填寫正確資料，以維護您的參賽權益。</li><li>2. 本案報名資格依計畫內容規定，並不包含華僑及無戶籍國民。</li><li>3. 計畫內容、報名表及計畫書參考格式可於內政部移民署全球資訊網(<a href="https://www.immigration.gov.tw">https://www.immigration.gov.tw</a>)及新住民培力發展資訊網(<a href="https://ifi.immigration.gov.tw">https://ifi.immigration.gov.tw</a>)「最新消息」專區下載。</li><li>4. 活動洽詢電話：(02)2388-9393 分機 2522，張帆如專員。</li></ol>	

## 內政部移民署新住民子女人才資料表

填寫日期： 年 月 日

家長國籍	父： <input type="checkbox"/> 本國籍 <input type="checkbox"/> 外國籍 _____ (國家或地區)			
	母： <input type="checkbox"/> 本國籍 <input type="checkbox"/> 外國籍 _____ (國家或地區)			
新住民子女 中文姓名			國民身分證 統一編號	
新住民子女 英文姓名				
教育程度	<input type="checkbox"/> 博士 <input type="checkbox"/> 碩士 <input type="checkbox"/> 大學 <input type="checkbox"/> 專科 <input type="checkbox"/> 高中(職)		就讀學校：	就讀科系：
外語程度	聽	說	讀	寫
1. 新住民母語	<input type="checkbox"/> 精通 <input type="checkbox"/> 普通 <input type="checkbox"/> 略懂 <input type="checkbox"/> 不懂	<input type="checkbox"/> 精通 <input type="checkbox"/> 普通 <input type="checkbox"/> 略懂 <input type="checkbox"/> 不懂	<input type="checkbox"/> 精通 <input type="checkbox"/> 普通 <input type="checkbox"/> 略懂 <input type="checkbox"/> 不懂	<input type="checkbox"/> 精通 <input type="checkbox"/> 普通 <input type="checkbox"/> 略懂 <input type="checkbox"/> 不懂
2. _____	<input type="checkbox"/> 精通 <input type="checkbox"/> 普通 <input type="checkbox"/> 略懂 <input type="checkbox"/> 不懂	<input type="checkbox"/> 精通 <input type="checkbox"/> 普通 <input type="checkbox"/> 略懂 <input type="checkbox"/> 不懂	<input type="checkbox"/> 精通 <input type="checkbox"/> 普通 <input type="checkbox"/> 略懂 <input type="checkbox"/> 不懂	<input type="checkbox"/> 精通 <input type="checkbox"/> 普通 <input type="checkbox"/> 略懂 <input type="checkbox"/> 不懂
3. _____	<input type="checkbox"/> 精通 <input type="checkbox"/> 普通 <input type="checkbox"/> 略懂 <input type="checkbox"/> 不懂	<input type="checkbox"/> 精通 <input type="checkbox"/> 普通 <input type="checkbox"/> 略懂 <input type="checkbox"/> 不懂	<input type="checkbox"/> 精通 <input type="checkbox"/> 普通 <input type="checkbox"/> 略懂 <input type="checkbox"/> 不懂	<input type="checkbox"/> 精通 <input type="checkbox"/> 普通 <input type="checkbox"/> 略懂 <input type="checkbox"/> 不懂
曾獲選本署舉辦 之相關活動	<input type="checkbox"/> 新住民子女海外培力計畫：_____ (年度) <input type="checkbox"/> 新住民及其子女築夢計畫：_____ (年度) <input type="checkbox"/> 新住民子女國內培育營：_____ (年度) <input type="checkbox"/> 新住民及其子女培力與獎助(勵)學金計畫： _____ (年度)			
未來是否有意願 至海外工作	<input type="checkbox"/> 是：_____ (國家或地區) <input type="checkbox"/> 否			
個人專長 (可複選)	<input type="checkbox"/> 會計 <input type="checkbox"/> 統計 <input type="checkbox"/> 法律 <input type="checkbox"/> 財稅金融 <input type="checkbox"/> 音樂 <input type="checkbox"/> 體育 <input type="checkbox"/> 美術設計 <input type="checkbox"/> 網頁製作 <input type="checkbox"/> 餐飲旅遊 <input type="checkbox"/> 醫療護理 <input type="checkbox"/> 公關行銷 <input type="checkbox"/> 活動企劃能力 <input type="checkbox"/> 資訊處理 <input type="checkbox"/> 程式語言【 _____ 】 <input type="checkbox"/> 其他：_____			
取得證照				

內政部移民署「第6屆新住民及其子女築夢計畫」申請資料

個人組

**同意書**

本人\_\_\_\_\_，國民身分證統一編號 \_\_\_\_\_，  
出生\_\_\_\_\_年\_\_\_\_\_月\_\_\_\_\_日，同意將個人基本資料登入內政部  
移民署新住民子女人才資料庫，提供各級政府相關部會參考使用。

**此致**

**內政部移民署**

家長簽章：

與新住民子女關係：

(未滿20歲者經家長簽章)

中華民國            年    月    日