

國立臺北大學 函

地址：237303 新北市三峽區大學路151號
聯絡人：黃小姐
聯絡電話：(02)8674-1111#27558
傳真：02-25065364
電子信箱：lena@gm.ntpu.edu.tw

受文者：國立嘉義大學

發文日期：中華民國115年3月20日
發文字號：北大進字第1151800186號
速別：普通件
密等及解密條件或保密期限：
附件：簡章1份 (A095G0000Q115180018600-1.pdf)

主旨：檢送本校辦理「第1期葡萄牙語週六基礎班」課程，敬請
惠予公告，並鼓勵所屬人員踴躍參加。

說明：

- 一、對巴西及拉丁美洲文化、歷史、社會現象懷有好奇心或研究動機者/有意從事與葡語系國家相關工作、國際交流、旅遊、貿易或教育領域者
- 二、上課地點：本校合江校區(臺北市中山區合江街53號)。
- 三、課程時間與資訊請上網查詢：<https://dce.ntpu.edu.tw/list.php?p=3041>。

正本：新北市政府、臺北市府、各公私立大專校院、全國高級中等學校、臺北市府教育局、新北市政府教育局

副本：本校二級以上行政暨教學單位(含附件)

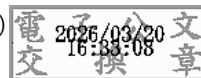

臺北大學第 1 期【葡萄牙語基礎班】



第一期

葡萄牙語 輕鬆說

課程時間
2026.03.28 -06.13

課程時長: 10 週課程 共計20小時
課程時間: 每週六 14:00 -16:00
課程費用: 學費3000元, 報名費 200元

臺北大學推廣教育組 | 台北校區
洽詢電話:
(02)8674-1111 #27558
(02)2506-5226 黃小姐

能夠正確地拼字，發音及拼寫，不害怕開口說，對話時也不怕犯錯，對動詞的分類及變位有基本的認識。

【課程目標】

能夠正確地拼字，發音及拼寫，不害怕開口說，對話時也不怕犯錯，對動詞的分類及變位有基本的認識。

【課程資訊】

- * 課程日期：115.03.28 起共 10 週。
- * 課程時間：每週六下午14：00~16：00。
- * 課程時數：20小時(每堂課程2小時，共計10堂課)。
- * 課程費用：報名費 200元，學費 3,000元。(不含教材費用)
- * 招生對象：教育程度為國中以上，具備基本語言學習能力者/對巴西及拉丁美洲文化、歷史、社會現象懷有好奇心或研究動機者/有意從事與葡語系國家相關工作、國際交流、旅遊、貿易或教育領域者。
- * 招生人數：以15人為原則，未滿10人繳費不開班，本組保留增額或不足額開班之權利。
- * 上課地點：臺北大學合江校區(104臺北市中山區合江街53號)。

【課程大綱】

堂次	日期	課程內容
一	03/28	PRONÚNCIA SILÁBICA ALFABÉTICA 音節發音照 字母表順序 (葡文字母表的介紹及發音練習)
二	4/11	PREPARAÇÃO : EXPRESSÕES DE SOBREVIVÊNCIA 預備 : 生存的片語 GRAMÁTICA : PRONOMES PESSOAIS E VERBO SER 文法 : 人稱代詞及動詞 SER PANORAMA : CUMPRIMENTOS 概覽 : 打招呼基本手形
三	4/18	GRAMÁTICA : ARTIGO DEFINIDO E PRONOMES ADJ. POSSESSIVOS, PRONOME PESSOAL 文法 : 定冠詞及所有格形容詞形容詞 文法 : 人稱代詞 AMPLIAÇÃO DO VOCABULÁRIO : NACIONALIDADES E PROFISSÕES (1) 詞彙擴充:國籍和專業 (一) PANORAMA : DESPEDIDAS 概覽 : 告別
四	4/25	AMPLIAÇÃO DO VOCABULÁRIO : NACIONALIDADES E PROFISSÕES (2) 詞彙擴充:國籍和專業 (二) LEITURA & REDAÇÃO : MENSAGENS INSTANTANEAS 閱讀及作文 : 緊急留言 CONSOLIDAÇÃO GRAMATICAL : EXPRESSÕES 語法建構 : 片語

五	05/09	PANORAMA : APRESENTAÇÕES 概覽：自我介紹 GRAMÁTICA : PRONOMES DEMONSTRATIVOS 文法：指示代詞 AMPLIAÇÃO DO VOCABULÁRIO : EXPRESSÕES E INVERSÃO 詞彙擴充:片語及問題標籤
六	05/16	PANORAMA : NÚMEROS (1) 概覽：數詞 (一) GRAMÁTICA : VERBOS DE PRIMEIRA CONJUGAÇÃO 文法：第一變位動詞 PANORAMA : RESPOSTA A RESPEITO DE PESSOAS 概覽：關於第三人稱的回應 GRAMÁTICA : PRONOME DEMONSTRATIVO 文法：指示是代詞
七	05/23	AMPLIAÇÃO DO VOCABULÁRIO : RELACIONAMENTOS 詞彙擴充：人際關係 LEITURA & REDAÇÃO : RECADOS 閱讀及作文：留言 CONSOLIDAÇÃO GRAMATICAL : VERBOS DE PRIMEIRA CONJUGAÇÃO 語法建構：第一變位的動詞
八	05/30	PANORAMA : NÚMEROS (2) 概覽：數詞(二) GRAMÁTICA : PRONOMES POSSESSIVOS E VERBO TER

		文法 :所有格(物主代詞)及 Ter (有)動詞 AMPLIAÇÃO DO VOCABULÁRIO : RELACIONAMENTOS (2) 詞彙擴充 : 人際關係 (二) PANORAMA : NÚMEROS (3) & DOCUMENTOS 概覽 : 數詞(三)及證件 (身分證)
九	06/06	PANORAMA Fuso horário 概覽 : 時區 GRAMÁTICA Verbo querer + preposição de (presente do indicativo) 語法 : 動詞「querer」加介詞「de」的直陳式 現在時 AMPLIAÇÃO DO VOCABULÁRIO Horas II 詞彙擴展 : 時間 (二)
十	06/13	LIÇÕES A, B e C 課程 A、B 與 C LEITURA E REDAÇÃO Horário de verão 閱讀與寫作 : 夏令時間 CONSOLIDAÇÃO LEXICAL Horário de atividades 詞彙鞏固 : 活動時間表

※本組保留視實際情形適當調整師資、課程、時間及改變教學方式之權利

【師資介紹】-- 守般若 DE SOUZA ISRAEL PAULO老師

教學經驗: 自從 2005 年起, 在各不同機構擔任過葡文教師

目前職位: 政大外文中心及文大國際語文中心葡文教師

【報名資訊】

* 報名方式：

1. 線上報名：請至下方網址進行線上報名

https://sea.cc.ntpu.edu.tw/pls/cini/third_stud_register.step1?dpno=1476

* 報名期間：即日起至開課日前3天，額滿提前截止。

【繳費資訊】

* 繳費方式：學費繳交以『**ATM 轉帳**』為主或『**金融機構臨櫃匯款**』，恕無現金及信用卡繳納方式；若報名人數達開班標準，本組將以 **E-mail 通知** 學員，給予 **個人專屬虛擬帳號** 進行繳費。

* 優惠方案：

【學費與報名費之優惠，僅能擇一使用。報名時需主動告知優惠身分，並出示有效證明文件，若未事先告知或證明文件不全者，恕不折扣，亦不得在報名繳費後申請退差額】

1. 符合下列條件者，可享本課程減免報名費 200 元：

- (1) 臺北大學在校學生或校友本人。
- (2) 曾經參加過本校推廣教育組課程之學員(需完成繳費)。
- (3) 身心障礙人士(需出示身心障礙證明/鑑輔會證明)。
- (4) 低收入戶(需檢附低收入戶證明)。
- (5) 65 歲以上長者(需檢附身分證影本)。
- (6) 本校在職教職員工眷屬 (限父母、配偶、子女)。
- (7) 本校退休教職員工本人。
- (8) 持有榮民證或第二類退除役官兵權益卡。

2. 符合下列條件者，學費優惠方式如下：

- (1) 本校現職教職員工本人：學費 75 折。
- (2) 本校在校學生本人：學費 9 折。
- (3) 五人(含)以上團體報名繳費本課程者：學費 85 折。
- (4) 三人(含)以上團體報名繳費本課程者：學費 9 折。

※一起團報者，若其中有人取消報名，須依實際繳費人數，重新計算優惠方式及應繳學費金額；再補足應繳差額學費後，方得入學。

- (5) 一人同時報名兩個以上課程者：學費 95 折

【學員注意事項】★報名前務請詳閱!

- 1.本課程**無補課機制**，敬請學員報名後踴躍出席，以維護自身權益。
- 2.本課程為**實體教學**，**教師授課內容禁止錄音錄影**，請嚴格遵守智慧財產權法相關規定，如涉及侵權行為，將依法辦理。
- 3.退費規定
 - (1)退費辦法依「專科以上學校推廣教育實施辦法第 17 條」規定。
 - (2)學員自報名繳費後至開課日前【**115/03/28 前**】申請退費者，退還已繳學費九成。自開班上課之日起算未逾全期三分之一【**115/04/18 上課前**】申請退費者，退還已繳學費之半數。開班上課時間已逾全期三分之一【**115/04/18 上課後**】始申請退費者，不予退還。除未開班外，報名費 200 元概不退還。
 - (3)學員人數未滿 10 人時，本組得延期開課或停辦；如停辦該班次，本組悉數退還所繳費用，並請於原訂開課日後一週內辦理退費，逾期恕不受理。
 - (4)辦理退費時需繳附學費收據正本、身分證正反面影本及學員本人之郵局或銀行存摺封面影本，並填寫退費申請書，作業時間約需三至四週工作天，僅得退入學員本人帳戶。
- 4.結業證明：本課程為非學分班，**學員缺席率未超過全期三分之一者，將發給結業證明**，不授予學位證書；**證明僅保留半年，逾期付費申請**。
- 5.本課程如遇颱風、地震、天災等不可抗力因素，停課標準依據當日行政院人事行政總處公佈之臺北市停課公告，補課事宜將於停課日後下次上課時通知。
- 6.本組保留審核學員報名資格之權利，學員在修習期間如有不當行為或影響授課或其他學員之學習，經本組通知仍未改善者，得取消其修讀資格，且不予退費。
- 7.本簡章為預定課程、師資，本組保有變動權，必要時將依實際開課情形作適當調整。
- 8.【**個人資料保護聲明**】依據法務部頒佈「個人資料保護法之特定目的及個人資料之類別」，國立臺北大學進修暨推廣部推廣教育組蒐集您的個人資料之特定目的如下：040/行銷、109/教育或訓練行政、157/調查、統計與研究分析、158/學生(員)(含畢、結業生)資料管理、181/其他經營合於營業登記項目或組織章程所定之業務。
- 9.請確定您已詳閱各注意事項，再進行報名手續，報名即表示同意遵守本組相關規定。本課程內容若有未盡事宜，本組保留隨時修改之權利，並公告於本組網站，恕不另行通知。

臺北大學推廣教育組 合江校區 | 交通路線圖



國立臺北大學 推廣教育組 辦公室
台北市中山區合江街53號(合江校區自強大樓5F)



Google
Map



公車路線

- 合江街口 (步行約 5 分鐘) :
277 286 518 612 943 945 民生幹線
- 南京建國路口 (步行約 10 分鐘) :
46 254 279 288 292 306 307 652 668 675 711 1802 1803 南京幹線 承德幹線 紅25



捷運路線

- 捷運橋線 - 行天宮站2號出口 (步行約 11 分鐘) / 松江南京站 (步行約 15 分鐘)
- 捷運咖線 - 南京復興站1號出口(步行約10分鐘)



自行開車

- 建國北路高架橋下停車場E區 10491台北市中山區興安街及興安街迴轉道 (步行6分鐘至合江校區)

聯絡資訊：請洽各課程相關承辦人員 或私訊FB粉絲專頁 / dce@mail.ntpu.edu.tw