



國立嘉義大學
National Chiayi University

國立嘉義大學
生物安全會
暨實驗動物照護及使用委員會
計畫申請及審核管理 E 化平台

生安會-審查委員
操作手冊

版本 V1.1
109 年 11 月 20 日

下營資訊有限公司

電話：04 2301-6789

地址：台中市西區忠明南路 303 號 11 樓之 5

目錄

按鈕功能說明.....	2
生安會-作業流程說明	3
第一章 系統登入	4
一、 申請帳號.....	4
二、 系統登入.....	6
三、 忘記密碼設定及使用.....	8
(一) 輸入信箱，以便取回密碼.....	8
(二) 忘記密碼 取回說明.....	9
第二章 系統簡介及常用項目說明	10
一、 首頁簡介.....	10
二、 個人資料維護.....	11
第三章 生安會操作說明	12
一、 計畫審查作業_介面說明.....	12
(一) 審查操作.....	13
第四章 報表操作及圖例	14
報表操作說明.....	14

按鈕功能說明

為維持使用者經驗一致性，本系統在具有相同功能的按鈕設計上採用顏色、圖示區別

法，歸納如下：

圖示	功能說明	圖示	功能說明
 查詢	依據條件查詢	 重新填寫	清除已輸入資料、查詢條件
 新增	新增一筆資料	 編輯	編輯此筆資料
 儲存	保存已修改資料	 刪除	刪除此筆資料
 重新整理	更新列表資料至最新狀態	 計畫等級	欄位文字為紅色者，代表為必填項目，務必輸入。
 預覽	預覽報表		

生安會-作業流程說明

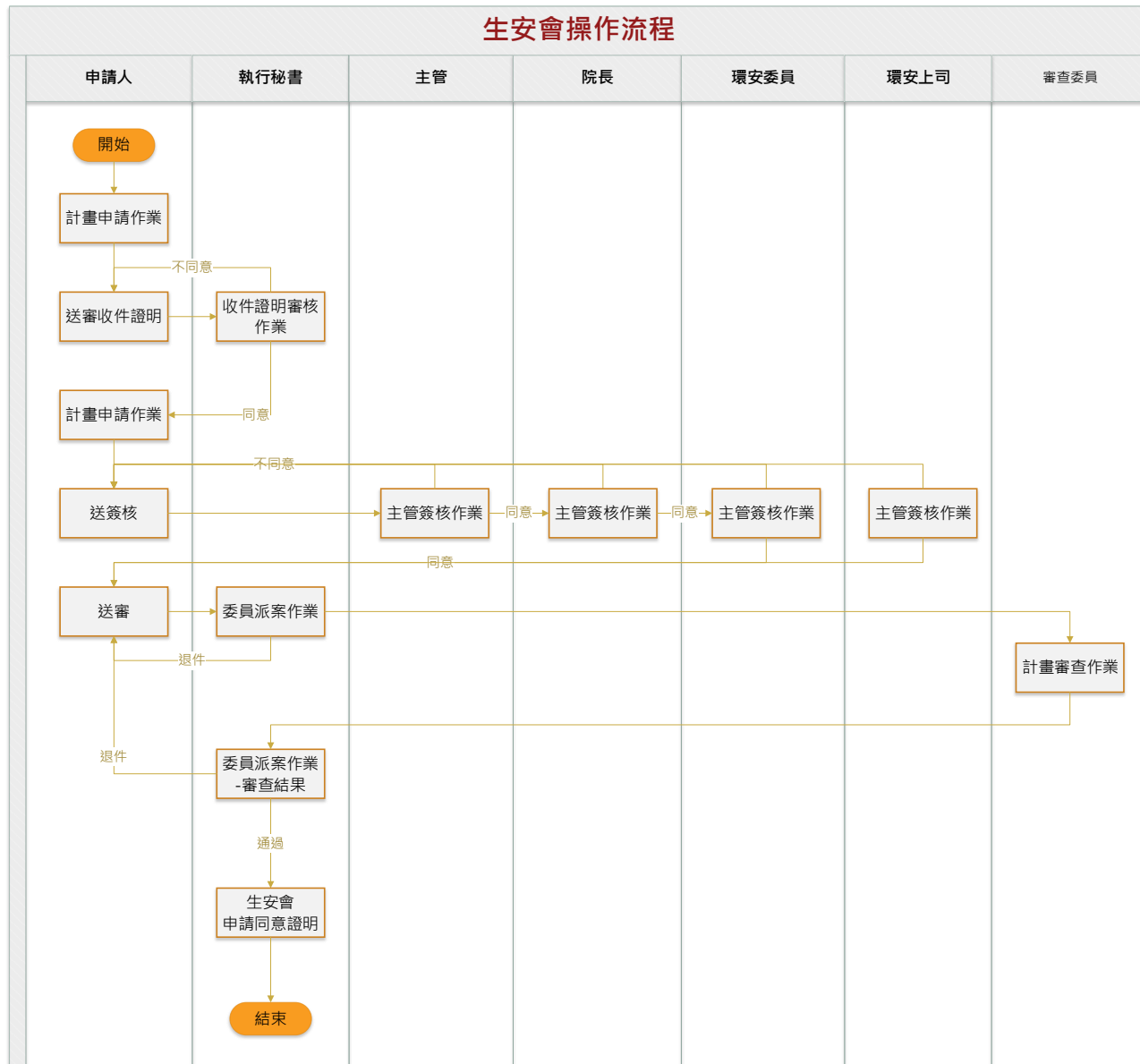

第一章 系統登入

一、申請帳號



1. 點選 **申請帳號**。

 申請帳號
 ✕

3

個人資料	
帳號	請輸入帳號
姓名(中文)	請輸入姓名(中文)
姓名(英文)	請輸入姓名(英文)
性別	<input type="radio"/> 男 <input type="radio"/> 女
單位	請選擇單位 ▼
申請類別	<input type="checkbox"/> 生物安全實驗 <input type="checkbox"/> 動物實驗
身分	請選擇身分 ▼
Mail	請輸入Mail
職稱(中文)	請輸入職稱(中文)
職稱(英文)	請輸入職稱(英文)
申請事由	請輸入申請事由
電話	請輸入電話

4

儲存

3. 輸入申請帳號基本資訊，若為紅字欄位為必填項目。

4. 點選 **儲存**，送出申請表單。

➤ 送出申請後，須由具有 執行秘書 權限人員進行審核，核可後方可登入系統操作。

二、系統登入

國立嘉義大學 生物安全委員會暨實驗動物照護及使用委員會
National Kaohsiung Normal University

系統登入

帳號
請輸入帳號

密碼
請輸入密碼

登入

1. 輸入所申請之帳號、密碼。

➤ 首次登入密碼等同帳號，登入後系統會提示修改密碼。

範例說明：

申請帳號為 abc123，首次登入的密碼亦為 abc123。

2. 點選 **登入**，登入系統。

首次登入密碼設定

新密碼	請輸入新密碼
確認密碼	請再入輸入密碼

儲存

- 輸入新密碼，須為英文、數字，至少要六碼。
- 點選 **儲存**，認密碼。

三、忘記密碼設定及使用

(一) 輸入信箱，以便取回密碼

畫申請審核平台 距離登出時間：59分 59秒 Home 線上報修 測試人 登出

個人資料維護 1

個人資料	
帳號	A
姓名	中 測試人 英 TEST_PRESON
服務單位	副校長室
職稱	中 副教授 英 Associate Professor
Email	rico@aying.tw 2
性別	<input checked="" type="radio"/> 男 <input type="radio"/> 女
出生日期	109/10/06
身分證	E 4
連絡電話	23016789
行動電話	0
傳真	23011111
訓練時數	例：120.0

重新填寫 儲存 3

1. 登入後，點選右上角 姓名 區塊，進入個人資料維護。
2. 填入信箱位址。
3. 畫面拉到最下方，點選 儲存，保存修改。

(二) 忘記密碼 取回說明

忘記密碼

帳號： 請輸入帳號

Email： 請輸入Email

點擊「寄送密碼」，系統將寄送密碼至您的註冊信箱。

寄送密碼 取消

1. 帳號：輸入帳號；Email：輸入帳號內所填寫之 Email 帳號。
2. 點選 **寄送密碼**，請到信箱收取密碼通知信。

第二章 系統簡介及常用項目說明

一、 首頁簡介

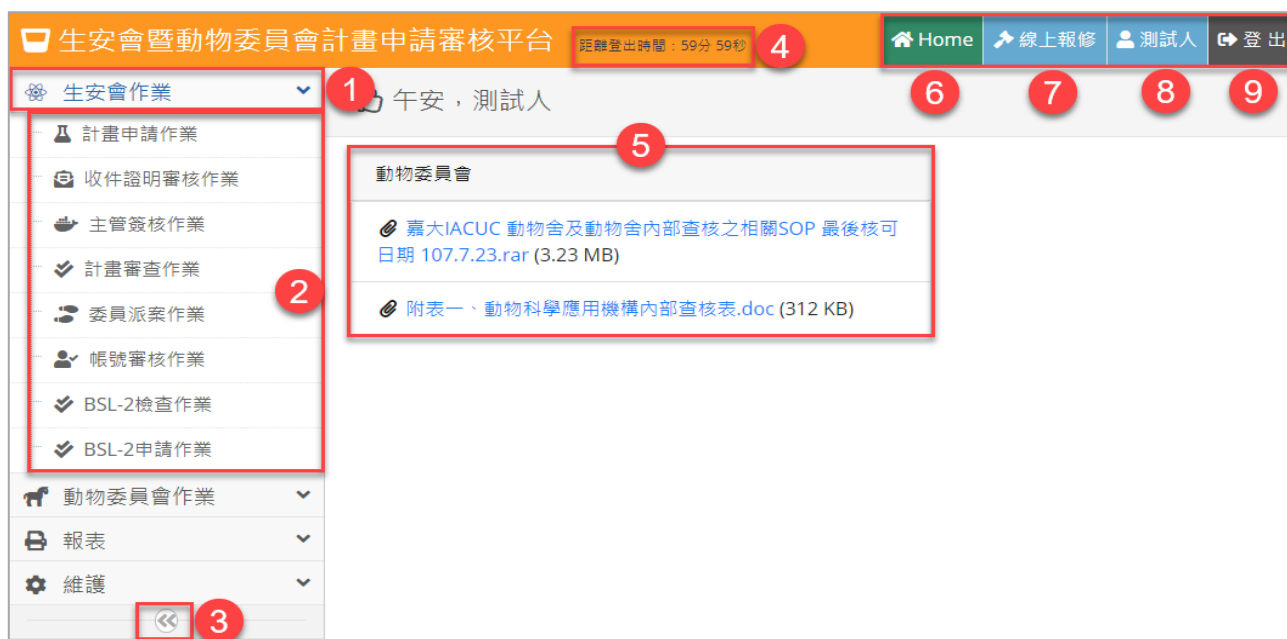

1. 功能選單，點選分類名稱，可展開其
程式清單。

2. 功能項目，點選連結名稱，可直接開
啟功能。

3. 點選 ，程式清單展開或隱藏。

4. 倒數帳號登出時間，若閒置時間過
長，系統將跳出提示是否繼續使用，
避免被其他人員誤點功能。

5. 檔案下載區。

6. 點選 **Home**，回到首頁。

7. 點選 **線上報修**，可在系統上送出報修
內容及夾帶檔案。

8. 點選 **使用者名稱**，進行 **個人資料維
護**、**變更密碼**。

9. 點選 **登出**，登出系統。

二、 個人資料維護

➤ 功能路徑：功能選單→維護→個人資料維護

 個人資料維護

個人資料			
帳號	<input type="text" value="r"/>	姓名	中 測試人
			英 TEST_PERSON
服務單位	副校長室	職稱	中 副教授
			英 Associate Professor
Email	<input type="text" value="r@tw"/>	性別	<input checked="" type="radio"/> 男 <input type="radio"/> 女
出生日期	<input type="text" value="109/10/06"/>	身分證	<input type="text" value="E 4"/>
連絡電話	<input type="text" value="23016789"/>	行動電話	<input type="text" value="09 4"/>
傳真	<input type="text" value="23011111"/>	訓練時數	<input type="text" value="例：120.0"/>
<div><div>2</div><div>重新填寫</div><div>儲存</div><div>3</div></div>			

1. 若為紅色字欄位且無灰底者，代表為**必填欄位**。
2. **重新填寫**：點選後會將頁面顯示的資料帶回首次進入預設值。
3. **儲存**：修改欄位後，需點選**儲存**，才會正式變更資料。

第三章 生安會操作說明

一、計畫審查作業_介面說明

➤ 功能路徑：功能選單→生安會作業→計畫審查作業

☑ 計畫審查作業

1

查詢條件項目

計畫名稱	<input type="text"/>	計畫等級	請選擇計畫等級 ▾
計畫狀態	審查中 ▾	計畫編號	<input type="text"/>
年度	109 ▾		

2

查詢

重新填寫

3

4

重新整理

操作	計畫編號	計畫名稱	計畫等級	啟始日期	結束日期	單位名稱
1 5	109019	RG1-1 涉及基因重組	RG1	109/11/17	110/05/17	獸醫系

1. 查詢條件頁面，點選、輸入查詢條件。
2. 點選 **查詢**，依照所需條件進行篩選，查詢結果將顯示在下方列表中。
3. 點選 **重新填寫**，會將上方查詢條件帶回首次進入頁面預設值。
4. 點選 **重新整理**，更新下方列表內資料至最新狀態。
5. 點選 ，審查此筆計畫申請資料。

(一) 審查操作

➤ 點選，進入操作頁面

 計畫審查作業

第一頁	申請表	同意書	收件證明	BSL-1檢查表	審查內容	委員指派	1
-----	-----	-----	------	----------	------	------	---

審查紀錄

2

審查結果	<input type="radio"/> 通過 <input type="radio"/> 改正後通過 <input type="radio"/> 改善後再審 <input type="radio"/> 不通過	審查日期	 民國年/月/日
	意見		

← 計畫審查作業

 審查完成

3

1. 使用說明：本作業主要為審查計畫內容。

2. 注意事項：

(1) 審查結果送出後，申請表將由**執行秘書**進行最後決策意見審核。

3. 操作順序：

(1) 可切換查看計畫申請頁面。(審查選項只在審查內容頁籤出現)。

(2) 輸入審查結果及意見，此為紅字欄位代表為必填項目。

(3) 完成審查，須點選  送回**執行秘書**。

第四章 報表操作及圖例

報表操作說明

報表預覽

5

1

3

4

2

國立嘉義大學生物安全會
基因重組暨生物材料輸出入申請審查同意書
National Chiayi University Committee of Biological Safety
Allowance of Application for Gene Recombinant & Import/Export of Infectious

生物安全申請表暨同意書編號: BS Approval No:	109013
-----------------------------------	--------

計畫主持人	姓名 Name	職稱 Job Title	系所/單位 Department/Institute
	中文 Chinese		
	英文 English		
	電話 Tel	09999999999999	電子信箱 Mail address

- 點選 ，可切換頁面，依序為第一頁、上一頁、下一頁、最後一頁。

點選 ，輸入欲跳轉的頁碼，再按下 Enter 鍵，可快速瀏覽至該頁碼之頁面。

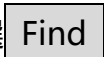
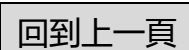
- 點選功能，可匯出不同格式，計有：Excel、PDF、Word 等格式可供選擇。
- 可直接列印報表內容，本功能將調用作業系統內的印表機功能，依照一般列印流程操作即可。
- 輸入關鍵字，點選  可於報表中搜尋關鍵字。
- 點選 ，回到上一頁面。

