

## 國立臺南大學 函

地址：700301 台南市中西區樹林街二段33號

聯絡人：張秋蓉

電話：06-2133111 分機：616

電子信箱：joanne@mail.nutn.edu.tw

受文者：國立嘉義大學

發文日期：中華民國115年1月20日

發文字號：南大諮商字第1150000878號

速別：普通件

密等及解密條件或保密期限：

附件：如說明十 (A09670000Q\_1150000878\_doc1\_Attach1.pdf)

主旨：本校諮商與輔導學系辦理「2026全國輔導與諮商碩博士研究生學術研討會」，歡迎投稿及報名參加，請查照。

說明：

### 一、徵求論文主題：

- (一)諮商實習及諮商專業發展與訓練。
- (二)學校、社區與家庭諮商。
- (三)企業、組織及司法心理與諮商。
- (四)人生全程發展(兒少、成人、高齡者)與諮商。
- (五)性別平等、多元文化與社會正義。
- (六)諮商實務、理論、歷程與效果研究。
- (七)科技發展在諮商與教育之應用。
- (八)其他與諮商輔導相關之議題。

二、投稿方式：將「論文投稿資料表」及「摘要」email至tgca2026@gmail.com。主旨：「投稿—2026研究生研討會—姓名」。

三、徵稿日期：即日起至2026年2月20日(星期五)。

四、稿件經審查完畢，將於2026年3月13日（星期五）公告並通知審查結果。

五、研討會專區：<https://cg.nutn.edu.tw/mode03.aspx?boss=20240523210856203>。

六、研討會日期：2026年5月15日（星期五）。

七、研討會地點：本校啟明苑演講廳。

八、報名時間：2026年2月2日起至2026年4月17日17：00止。

九、報名網址：<https://campus.nutn.edu.tw/ActReg/ActInfo/20104/11411272243>

十、檢送活動海報如附件，請參閱。

正本：公私立大專校院

副本：本校諮商與輔導學系

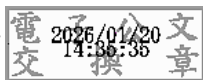



# 2026年 全國輔導與諮商碩博士 研究生學術研討會

2026/5/15 (五) 國立臺南大學

報名網址

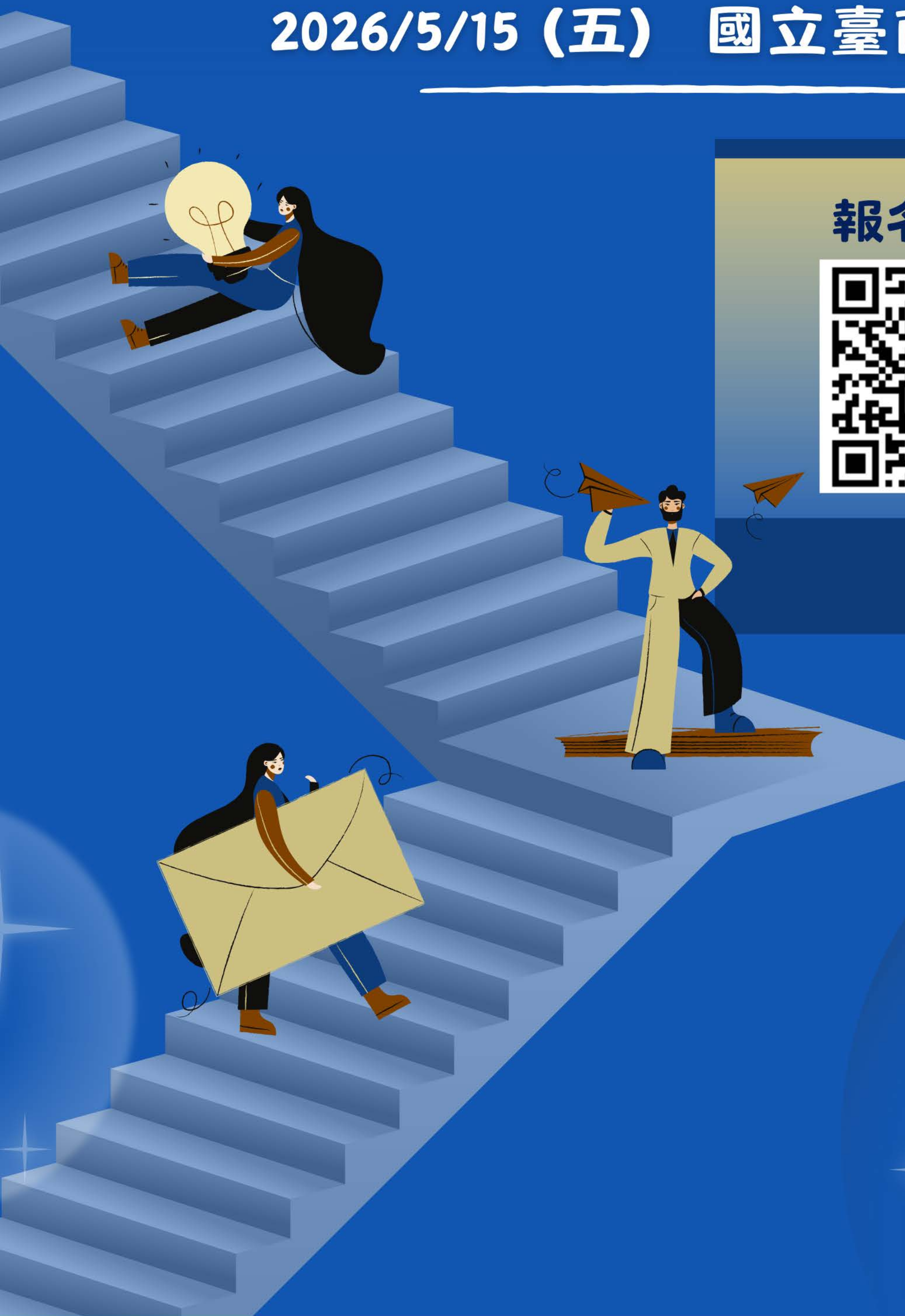

台灣輔導與諮商學會



國立臺南大學諮商與輔導學系





# 2026年

# 全國輔導與諮商碩博士 研究生學術研討會

## 徵求論文 Call For Paper

### 徵稿主題

- (一) 諮商實習及諮商專業發展與訓練
- (二) 學校、社區與家庭諮商
- (三) 企業、組織及司法心理與諮商
- (四) 人生全程發展（兒少、成人、高齡者）與諮商
- (五) 性別平等、多元文化與社會正義
- (六) 諮商實務、理論、歷程與效果研究
- (七) 科技發展在諮商與教育之應用
- (八) 其他與諮商輔導相關議題

### 重要日程

- 2026/2/20 論文摘要截稿
- 2026/3/13 公告審查結果
- 2026/4/10 全文收稿截止
- 2026/5/15 論文發表時間

### 研討會地點

國立臺南大學啟明苑  
臺南市中西區樹林街二段33號

### 論文摘要審查及投稿方式

- 審查方式：僅作摘要審查。採雙向匿名制度，為求審查客觀，摘要請勿出現可辨識作者個人資料之文字。
- 論文摘要：應敘明研究動機與目的、研究方法、及研究結果與討論，長度以800-1,200字為限，並含關鍵字3-5個。
- 投稿方式：將「論文投稿資料表」及「摘要」e-mail寄至tgca2026@gmail.com。主旨：「投稿-2026研究生研討會-姓名」。

#### 研討會報名



#### 徵稿辦法

